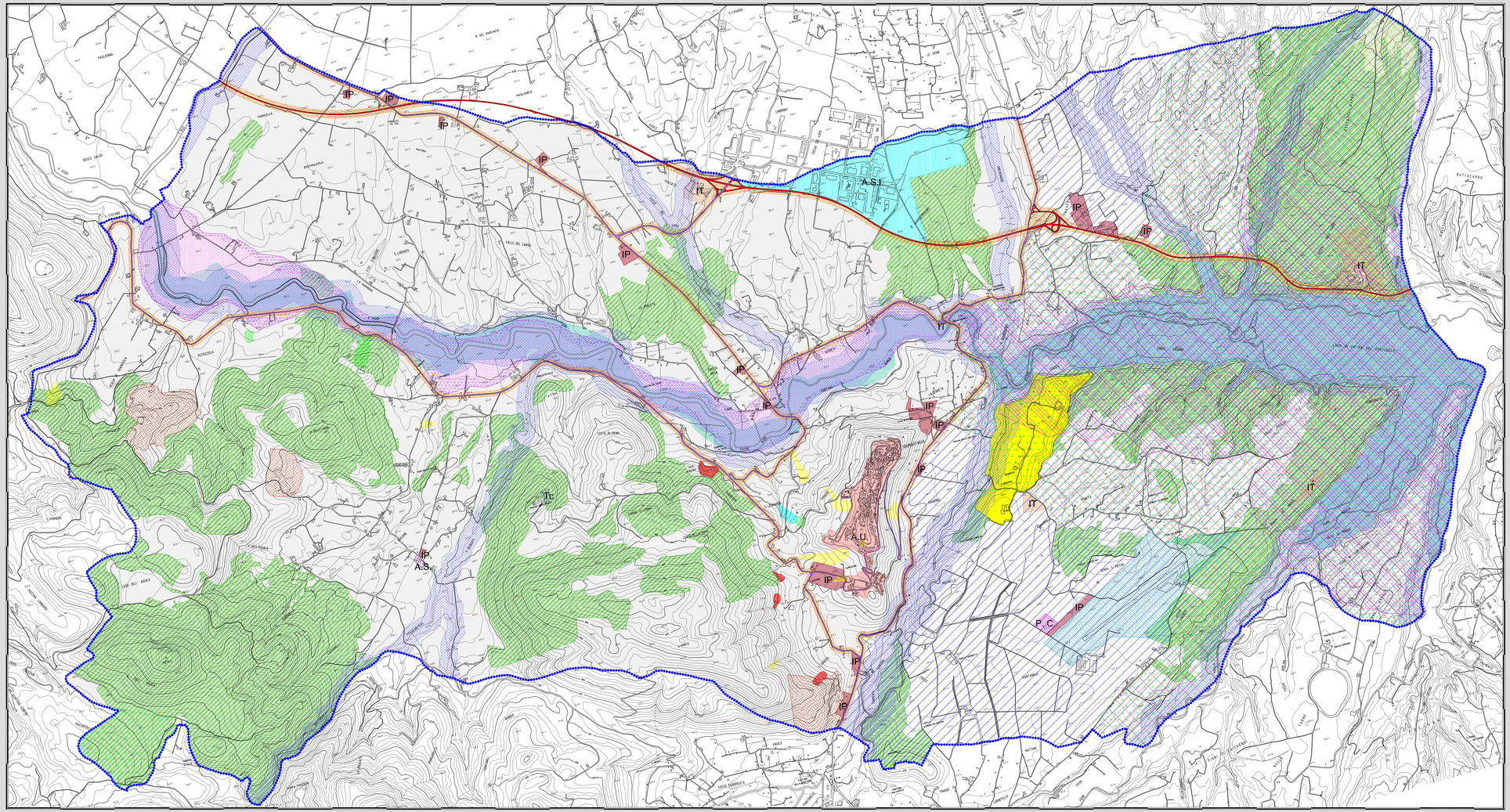

LEGENDA

SISTEMA INSEDIATIVO

A.U. AMBITO URBANO

AMBITO EXTRA URBANO

A.S.I. Area Industriale A.S.I. dell'Alta Val d'Agri

IP Insediamenti Produttivi

IT Insediamenti Turistico - Alberghieri

P. C. Area per la Protezione Civile

A.S. Attrezzature Sociali

SISTEMA RELAZIONALE

SISTEMA DELLA VIABILITA' STRADALE

Strade extra-urbane principali

Strade extra-urbane secondarie

Strade comunali secondarie e vicinali

SISTEMA DEI PORTI E DEGLI AEREOPORTI

Aviosuperficie

SISTEMA DELLE TELECOMUNICAZIONI

Tc Area per telecomunicazioni

SISTEMA NATURALISTICO - AMBIENTALE

Non indagato

Attività estrattive esistenti (cave già autorizzate)

VINCOLI PAESAGGISTICI D.LGS 42/2004

Corsi d'acqua

Boschi

Aree danneggiate dal fuoco

S.I.C. sito IT9210143

Z.P.S. sito IT9210271

I.B.A. sito IBA 141

PARCO NAZIONALE dell' APPENNINO LUCANO
VAL D'AGRI - LAGONEGRESE

Zona 1

Zona 2

VINCOLI IDROGEOLOGICI (P.A.I.)

Aree pericolose

Aree a rischio idrogeologico moderato

Aree a rischio idrogeologico medio

Aree a rischio idrogrologico elevato

Aree a rischio idrogrologico molto elevato

Aree soggette a rischio idraulico

Aree soggette ad allagamento per collasso diga tirante idrico < 1 m

Aree soggette ad allagamento per collasso diga tirante idrico > 1 m

ALTRI VINCOLI

Archeologico

Fascia di rispetto stradale

COMUNE DI GRUMENTO NOVA
Provincia di Potenza

REGOLAMENTO URBANISTICO

TAVOLA N.	TITOLO TAVOLA
18	PROGETTO PERIMETRAZIONE DEI REGIMI URBANISTICI IN AMBITO EXTRA URBANO

PROGETTISTI:
Arch. Antonio S. M. LA SALVIA
Arch. Francesco TORRACA

DATA: Luglio 2013 | RAPPORTO 1: 10 000

Copia Conforme agli Atti approvati con D.C.C. n. 12 del 28/05/2013