

PIANTA PIANO PRIMO SOTTOSTRADA
Scala 1:100

CORPO EX-NOVO

CORPO ESISTENTE

VIA ZAMARDELLI

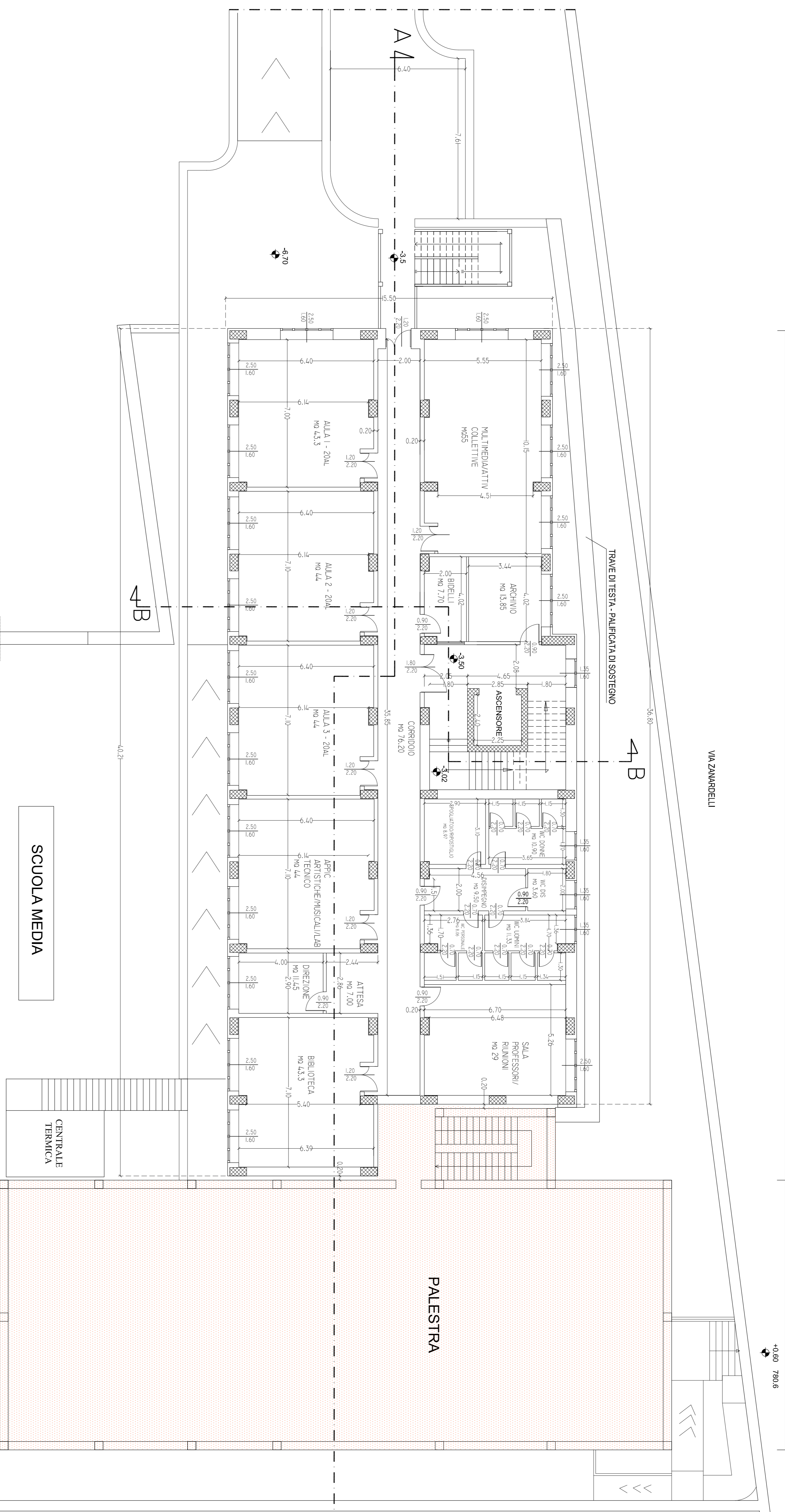

SCUOLA MEDIA

CENTRALE
TERMICA

PALESTRA

LEGENDA

 CORPO NON OGGETTO DI INTERVENTO

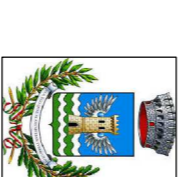

Regione Basilicata - Provincia di Potenza
Comune di
GRUMENTO NOVA

Fondo di Sviluppo e Coesione 2007/2013. Accordo di Programma Quadro
BASU-programma per la messa in sicurezza e miglioramento del patrimonio
scolastico regionale. Attuazione delibera cipe 88/2012.

**ADEGUAMENTO SISMICO / RISTRUTTURAZIONE
EDILIZIA/RICOSTRUZIONE**
**SCUOLA MEDIA STATALE L. DA VINCI
E SCUOLA ELEMENTARE S. LAROSSA**
CIG: Z08126797F

PROGETTO PRELIMINARE

Febbraio 2015

Esponenti:

Il Progettista
Ing. Michele De Falco

6.3

Pianta Piano Primo Sottostada



STUDIO TECNICO DI PROGETTAZIONE ING. MICHELE DE FALCO
VIALE PRINCIPALE LIBERTÒ,57 - 85057 TRAMUTOLA (PZ)
TEL. E FAX: 0975/353334; E-MAIL: ING.DEFALCO@VIRGILIO.IT

COLLABORAZIONE TECNICA:

ING. EMANUELA BARBETTA

VIA DONO GALANTE,49 - 85033 - SAN MARINO PIANO (PZ)
TEL. 0975/924126 - E-MAIL: BARBETTA@STUDIO63.COM

GEN. GIUSEPPE LO SASSO

VIA DONO GALANTE, 49 - 85033 - SAN MARINO PIANO (PZ)
TEL. 0975/924126 - E-MAIL: LO_SASSO@STUDIO63.COM

GEN. MASSO DE FALCO

VIA A. DE CAPO, 11 - 85037 - TRAMUTOLA (PZ)
TEL. 0975/924126 - E-MAIL: DE_FALCO@STUDIO63.COM